深圳证券交易所
SHENZHEN
STOCK EXCHANGE

深市指数

小课堂(三)

深证100与深创100

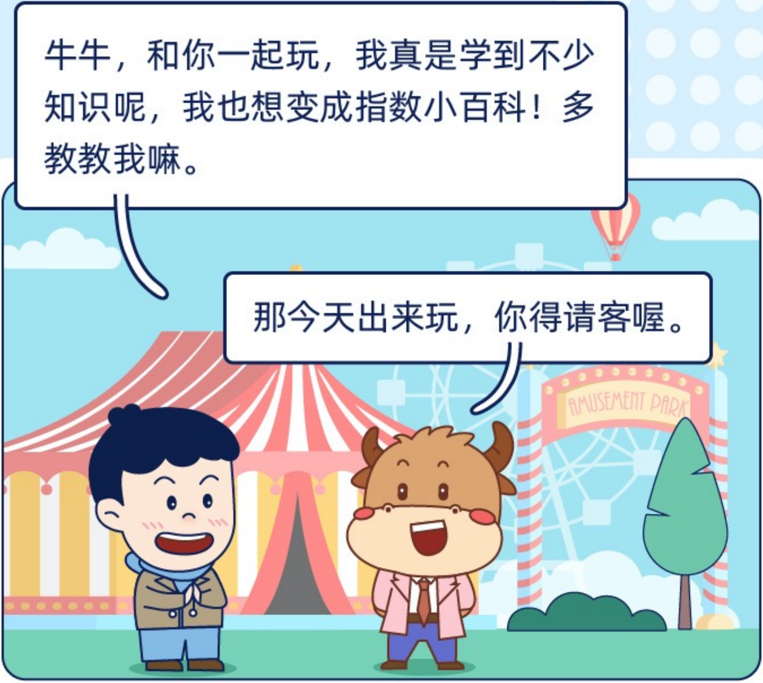
牛牛，和你一起玩，我真是学到不少知识呢，我也想变成指数小百科！多教教我嘛。
那今天出来玩，你得请客喔。
AMUSEMENT PARK

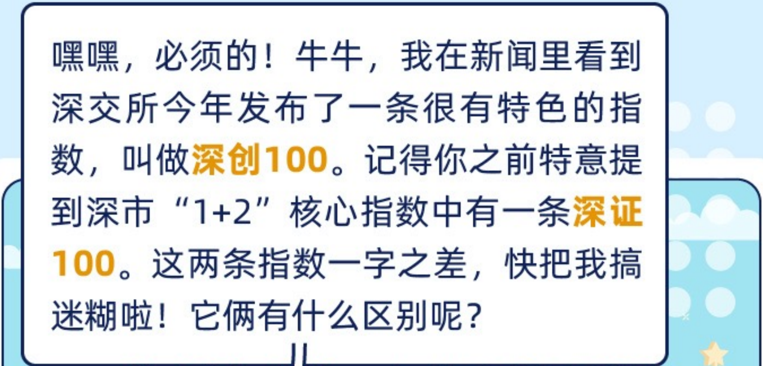
嘿嘿，必须的！牛牛，我在新闻里看到深交所今年发布了一条很有特色的指数，叫做**深创100**。记得你之前特意提到深市“1+2”核心指数中有一条**深证100**。这两条指数一字之差，快把我搞迷糊啦！它俩有什么区别呢？

AMUSEMENT PARK
这个问题问得好！今天让我给你说道说道这两个“100”指数各自的精彩吧。

	深证100	深创100
指数名称	深证100指数	深证创新100指数
指数代码	399330	399088
发布日期	2006年1月24日	2020年2月18日
指数基日	2002年12月31日	2012年12月31日
指数基点	1000	1000
调样频率	每半年一次	每半年一次

注：我们说的“深证100指数”通常指2006年发布的深证100价格指数，2003年发布的是深证100收益指数。

指数定位

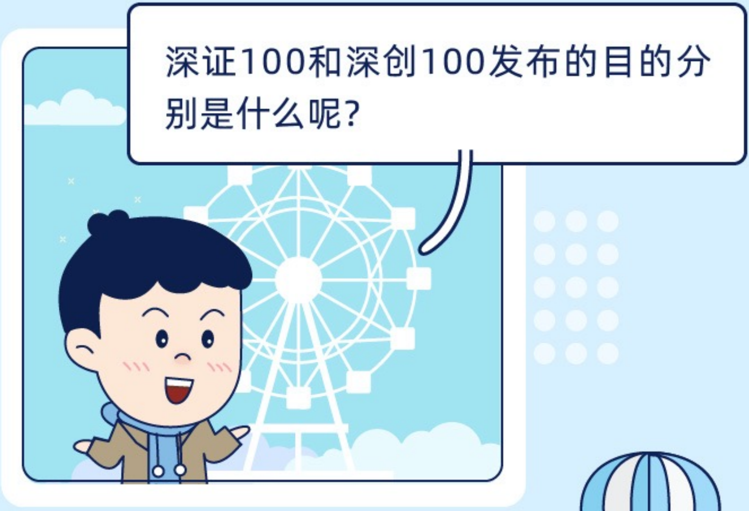
深证100和深创100发布的目的分别是什么呢?

深证100是**深市旗舰产品指数**，也是**国内市场第一只投资功能型股票指数。**2003年，第一只深证100指数基

金推出；2006年，第一只深证100ETF推出。目前境内外跟踪产品18只，资产规模超过200亿元。

深创100则是通过**自主创新评价指标体系**筛选出创新能力强的深市企业，**表征深市创新龙头企业发展**，展现深市的创新特色。

看来，这两条指数定位各有侧重。那他们选择样本的标准应该也不同吧？

当然呀。深证100选样时，先在深市A股公司中确定符合条件的选样范围，接着剔除流动性靠后的股票，再从中选取**总市值**最大的100只股票。

深创100选样时，先剔除流动性靠后、商誉占比较高和资产负债率较高的股票，再从**企业属性、创新投入、创新产出、成长性、代表性**五大维度选择综合评分最高的100只股票。

样本构成

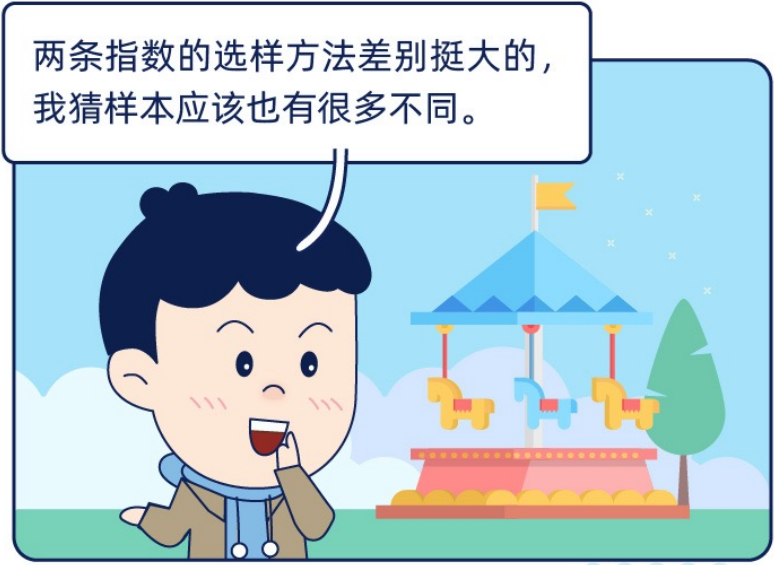
两条指数的选样方法差别挺大的，我猜样本应该也有很多不同。

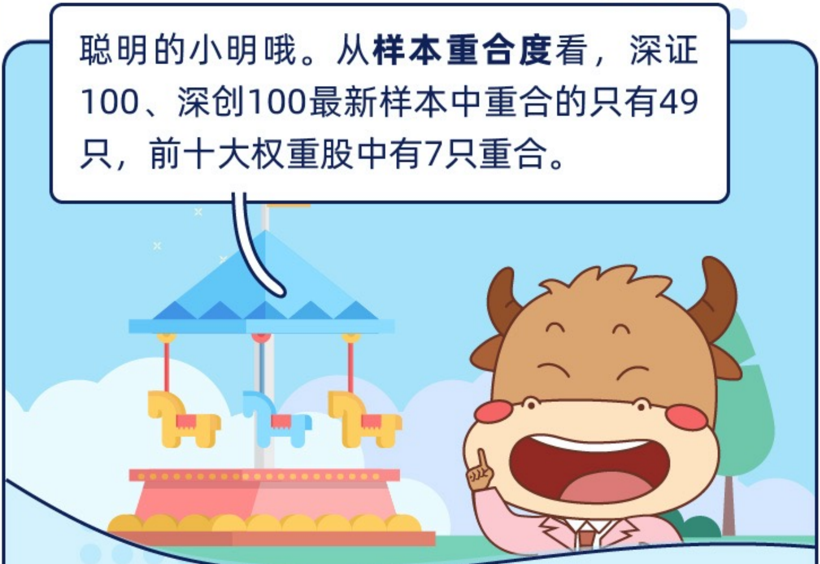
聪明的小明哦。从**样本重合度**看，深证100、深创100最新样本中重合的只有49只，前十大权重股中有7只重合。

深证100与深创100前十大权重股

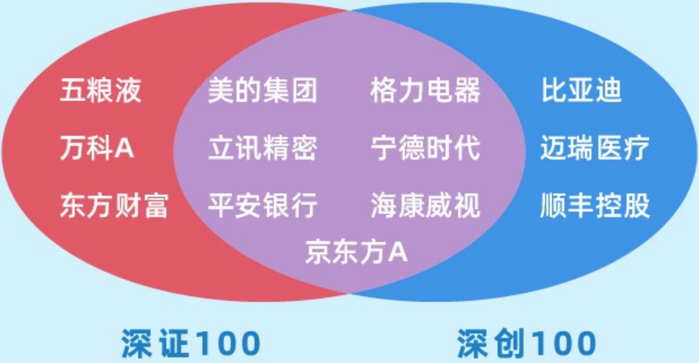

五粮液
万科A
东方财富

美的集团
格力电器
立讯精密
宁德时代
平安银行
海康威视
京东方A

比亚迪
迈瑞医疗
顺丰控股

深证100

深创100

注：数据截至2020年11月底

从**行业分布**上看

·深证100的分布更为**均衡**，汇聚深市新兴行业和传统产业龙头。

·深创100则更为风格化，**创新属性更为鲜明**，信息技术、可选消费、医药卫生的合计权重超过70%。

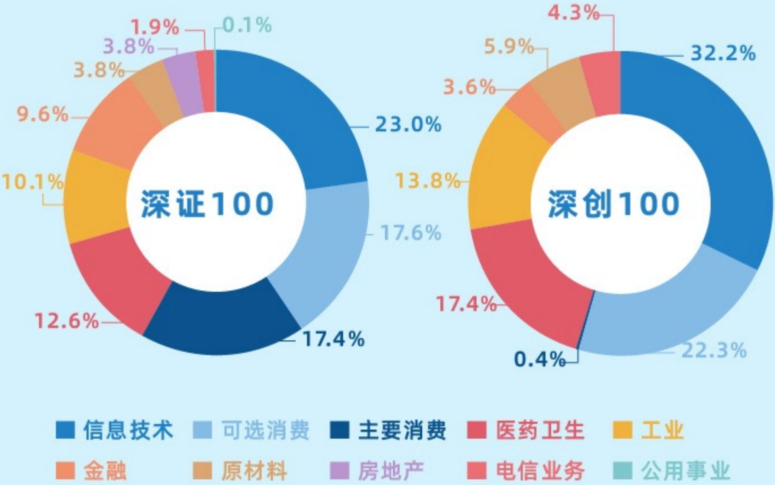

注：数据截至2020年11月底

样本股平均总市值（亿元）

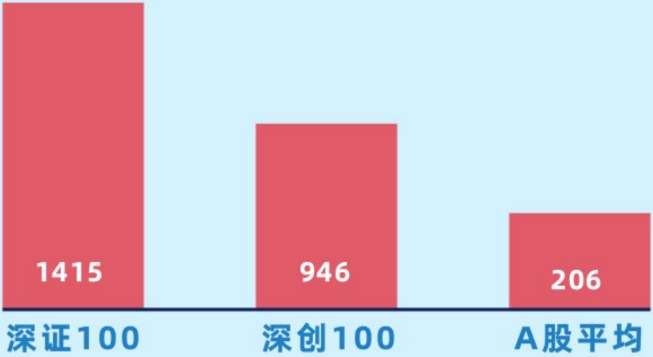

注：数据截至2020年11月底

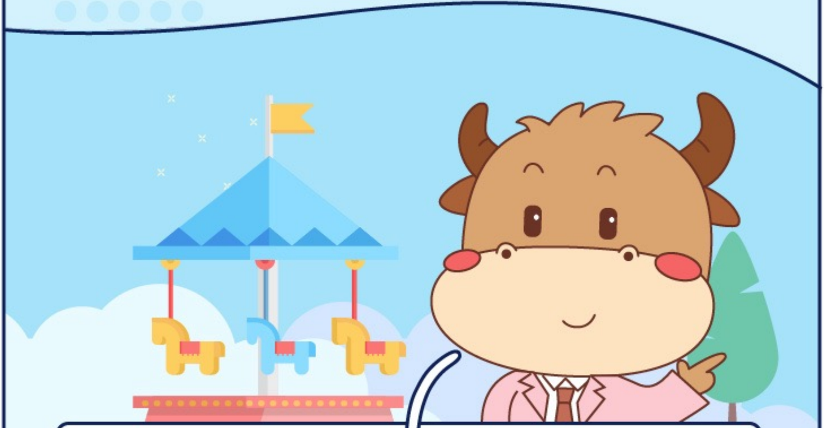

从**市值分布**上看

·深证100样本公司平均总市值超过1400亿元，体量相对较大。

·深创100通过综合考察企业的创新能力，

纳入了更多“小而美”的股票。

指数特征

看来两条指数真是各具特色、各有千秋呀。
AMUSEM

是的，**深证100兼具蓝筹和成长双重属性**。深证100样本公司中有84家处于所属二级行业的前10%。同时，当期样本公司的营业收入、净利润同比增长率分别为13%、20%，净资产收益率为11%。

注：采用国证行业分类标准，统计口径为总市值或营业收入前10%，财务数据来自2020年三季报

深创100汇聚了深市最具创新能力的企业，是深市创新龙头的代表。近三年深创100样本公司平均新增各类专利1058件，2020年前三季度平均研发强度约9%，远超A股平均水平。

收益表现

嗯嗯，说了这么多，我还是比较关心它们俩的行情走势呢。

深证100在2019年以55%的涨幅领跑全球，2020年7月以来陆续突破了2007年和2015年的高点，成为A股市场第一条创下发布以来历史新高的主要指数。

深创100作为指数届的“后浪”，2020

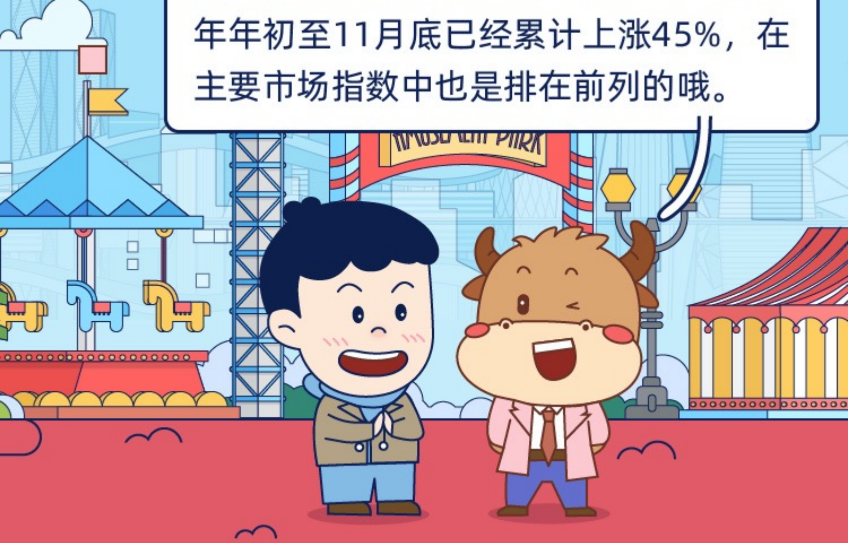
年年初至11月底已经累计上涨45%，在主要市场指数中也是排在前列的哦。

深证100和深创100从不同维度反映深市特色优势
都是良好的指数产品标的
我们期待这两颗“双子星”未来更加闪耀！

免责声明：

本栏目的信息不构成任何投资建议，投资者不应以该等信息取代其独立判断或仅根据该等信息做出决策。供稿人力求本栏目文章所涉信息准确可靠，但并不对其准确性、完整性和及时性做出任何保证，亦不对因使用本栏目信息引发的损失承担责任。

指导单位：

中国证监会投资者保护局
Investor Protection Bureau of CSRC

主办单位：

深圳证券交易所
SHENZHEN
STOCK EXCHANGE

深交所官方微信公众号

如有疑问，请拨打深交所服务热线 400 808 9999